CITTÀ DI
CASALE MONFERRATO

COPIA CONFORME ALL'ORIGINALE INFORMATICO, firmato digitalmente in tutte le sue componenti, realizzata ai sensi dell'art. 23 comma 2 bis del D.lgs. 82/2005 Codice dell'amministrazione digitale.
Casale Monferrato, 27/05/2020
Segretario Generale
F.to Sante Palmieri

VERBALE DI DELIBERAZIONE DEL CONSIGLIO COMUNALE

N° 23 del 13/05/2020

Oggetto: ACCORPAMENTO AL DEMANIO STRADALE COMUNALE DI VIA BROFFERIO E STRADA BIGLIONINO.

L'anno duemilaventi, addì tredici del mese di Maggio alle ore 20:30 nella apposita sala del Civico Palazzo San Giorgio si è riunito il Consiglio Comunale con avvisi spediti nei modi e nei termini di legge, sotto la presidenza del Presidente del Consiglio FIORENZO PIVETTA. La seduta avviene in modalità videoconferenza ai sensi dell'art. 73 del D.L. 18/2020 e del decreto del Presidente del Consiglio Comunale n. 1 del 09/04/2020.
Partecipa il Segretario Generale SANTE PALMIERI.
Fatto l'appello nominale risultano n. 18 consiglieri collegati e riconosciuta legale l'adunanza, il Presidente dichiara aperta la seduta.
A seguito di movimenti in aula al momento della trattazione dell'oggetto risultano presenti in collegamento:

N.	Cognome e Nome	P	A	N.	Cognome e Nome	P	A
1	ABBATE ALESSANDRO		SI	14	LAVAGNO On. FABIO	SI	
2	ALLERA TIZIANO	SI		15	LAVAGNO FABIO	SI	
3	BELLINGERI ETTORE	SI		16	MAGGI DANIELE		SI
4	BOTTEON FABIO	SI		17	MANTOVAN TATIANA	SI	
5	DEMEZZI GIORGIO	SI		18	MELLINA MONICA	SI	
6	DRERA ALBERTO	SI		19	MICELI VINCENZO	SI	
7	DURANTE VERONICA	SI		20	MILANO ROBERTO	SI	
8	FAROTTO GIAMPIERO	SI		21	PASCO VIRGINIA	SI	
9	FAVA STEFANO		SI	22	PIVETTA FIORENZO	SI	
10	FIORE ILARIA	SI		23	RIBOLDI FEDERICO		SI
11	FIORE MARIA	SI		24	RICCOBONO BENEDETTO	SI	
12	GIOANOLA LUCA	SI		25	TRAVAGLINI MARIELLA	SI	
13	IURATO GIUSEPPE	SI					

PRESENTI: 21 ASSENTI: 4

Sono presenti in collegamento senza diritto di voto i seguenti assessori:

Cognome e Nome	Qualifica	Presenti	
CAPRA EMANUELE	Vice Sindaco	SI	
DE LUCA VITO	Assessore	SI	
LOMBARDI MARIA TERESA	Assessore	SI	
FILIBERTI GIOVANNI BATTISTA	Assessore	SI	
FRACCHIA GIGLIOLA	Assessore	SI	
SAPIO DANIELA	Assessore	SI	
NOVELLI LUCA	Assessore		NO

DELIBERAZIONE DEL CONSIGLIO COMUNALE N. 23 DEL 13/05/2020

Oggetto: ACCORPAMENTO AL DEMANIO STRADALE COMUNALE DI VIA BROFFERIO E STRADA BIGLIONINO.

L'Assessore De Luca illustra la seguente proposta di deliberazione

IL CONSIGLIO COMUNALE

Premesso che:

- non è sufficiente l'uso pubblico a determinare la natura demaniale di una strada essendo necessario che la proprietà sia comunale;

- la legge 23.12.1998 n. 448 all'articolo 31 comma 21 attribuisce la facoltà all'Ente locale di disporre, con proprio provvedimento, l'accorpamento al demanio stradale delle porzioni di terreno utilizzate ad uso pubblico ininterrottamente da oltre venti anni, previa acquisizione del consenso da parte degli attuali proprietari, senza alcun corrispettivo e con registrazione e trascrizione a titolo gratuito del provvedimento stesso;

- tale procedura è stata già applicata dal Comune di Casale Monferrato (ad es. str. Comassa Bramonda, Via Montessori, Via Desana), previa istanza dei proprietari delle strade interessate che si sono accollati il frazionamento e l'accatastamento della particella da cedere;

- nel 2007 il Comune di Casale Monferrato, al fine di regolarizzare la proprietà di porzioni di quartieri che risultavano in tutto o in parte ancora di proprietà privata, ha individuato con l'Agenzia del Territorio – Ufficio Catasto di Alessandria una procedura alternativa alla precedente, per il caso in cui il consenso dei proprietari fosse stato acquisito dal Comune in tempi passati, ma non si fosse mai proceduto all'atto di acquisto definitivo (ad es. promesse di cessioni bonarie nell'ambito di esproprio o di rilascio di permesso edilizio, convenzioni di lottizzazione tipiche degli anni Sessanta e Settanta) e i privati non fossero nemmeno consapevoli di essere ancora i proprietari della strada;

- l'Agenzia del Territorio con la procedura dettata con la circolare prot. n. 17712 del 27.2.2007 consente al Comune, quale pubblica autorità, di intestarsi direttamente i sedimi destinati a strada a seguito di frazionamento dalla proprietà privata, attribuendo agli stessi la qualifica "F/1 area urbana" in quanto destinati al pubblico transito;

- tuttavia questa procedura non consente l'acquisto della proprietà immediatamente ma prevede l'intestazione "con riserva" da cancellare dopo un periodo di venti anni;

- tramite questa procedura è stata regolarizzata la proprietà demaniale di molte strade nei quartieri Nuova Casale, Porta Milano, Priocco e Valentino pacificamente utilizzate dalla collettività e mantenute dal Comune come viabilità pubblica da oltre venti anni.

Dato atto che:

- all'interno del centro abitato, in quartiere Rotondino, esistono due strade denominate Strada Biglionino e via Brofferio di proprietà privata (ad eccezione di alcune porzioni marginali già di proprietà comunale) come meglio descritto nell'elenco all. A);

COPIA CONFORME ALL'ORIGINALE INFORMATICO, firmato digitalmente in tutte le sue componenti, realizzata ai sensi dell'art. 23 comma 2 bis del D.lgs. 82/2005 Codice dell'amministrazione digitale.
Casale Monferrato, 27/05/2020
Segretario Generale
F.to Sante Palmieri

- le suddette strade, nonostante la proprietà privata, presentano molteplici aspetti riconducibili all'uso pubblico:
  a) sono previste dal vigente Piano Regolatore Comunale come viabilità pubblica come meglio indicato nell'estratto del PRGC all. B);
  b) sono aperte al pubblico transito;
  c) sono inserite nella toponomastica e sono stati attribuiti i numeri civici;
  d) sono idonee a soddisfare esigenze di carattere generale perché sono destinate al transito veicolare e pedonale;
  e) vi trovano sede molte abitazioni e varie attività;
  f) sono interessate dai servizi di spazzamento strade e raccolta rifiuti.

- negli anni passati si è più volte tentato di trovare un accordo con i proprietari alla cessione ma non si è mai raggiunta l'unanimità dei consensi.

Considerato che:

- a seguito di reiterate lamentele sulle condizioni di degrado del manto stradale presentate da gran parte dei proprietari, il Comune ha indetto una riunione collettiva in data 12.2.2019 durante la quale ha chiesto di esprimere il consenso necessario a perfezionare l'accorpamento al demanio stradale comunale secondo la procedura disciplinata dalla Legge 448/1998, al fine di assumerne la manutenzione;

- nel corso dei mesi successivi, l'Ufficio Patrimonio ha raccolto le adesioni di tutti i proprietari;

- l'acquisizione in capo al Comune presupponeva l'esatta individuazione catastale dei sedimi costituenti la strada ovvero lo stralcio di questi ultimi dalle aree di pertinenza delle abitazioni frontiste, con intestazione ai proprietari originari delle particelle stralciate per il successivo trasferimento in proprietà al Comune;

- come detto sopra, nel caso di accorpamento ex lege 448/1998, tale pratica è sempre stata posta a carico dei proprietari cedenti, stante il rischio che il frazionamento della strada comportasse la richiesta dell'Ufficio Catasto di ulteriori pratiche di aggiornamento o regolarizzazione dell'intera proprietà privata;

- nel caso in oggetto, il numero di proprietari coinvolti (n. 59), per la maggior parte non riuniti in condominio, ha reso opportuno procedere con unico rilievo e frazionamento che i privati hanno chiesto fosse assunto dal Comune.

Ricordato che:

- con Determina Dirigenziale Settore P.U.T. n. 857 del 6.6.2019 si è dato incarico di redigere e presentare le suddette pratiche di frazionamento ad uno Studio Tecnico esterno iscritto nell'elenco dei professionisti per l'affidamento di incarichi tecnici di importo inferiore a € 100.000,00 approvato dal Settore Gestione Urbana e Territoriale;

- nel suddetto provvedimento si dava atto dell'opportunità, confermata dal tecnico incaricato, di applicare due diverse procedure di acquisizione dei sedimi costituenti le strade in oggetto, in base alla necessità o meno di procedere con il frazionamento degli stessi, al fine di evitare il rischio che il Comune si accollasse ulteriori pratiche catastali che esulavano dalla regolarizzazione della strada e restavano a vantaggio esclusivo dei proprietari frontisti;

- in particolare, al fine di perfezionare l'intestazione della proprietà della strada in capo al Comune, si è scelto di operare come segue:

COPIA CONFORME ALL'ORIGINALE INFORMATICO, firmato digitalmente in tutte le sue componenti, realizzata ai sensi dell'art. 23 comma 2 bis del D.lgs. 82/2005 Codice dell'amministrazione digitale.
Casale Monferrato, 27/05/2020
Segretario Generale
F.to Sante Palmieri

1) i sedimi occupati dalla strada già individuati catastalmente senza necessità di ulteriore frazionamento, indicati nell'elenco all. A), sono acquisiti in proprietà dal Comune con la procedura ex legge 448/1998.

   Tale acquisizione, dichiarata con la presente delibera senza alcun corrispettivo a favore dei proprietari, sarà perfezionata con successivo decreto del Dirigente del Settore Pianificazione Urbana e Territoriale registrato, trascritto e volturato senza alcun onere per il Comune.

2) i sedimi interessati da frazionamento rispetto alle proprietà frontiste, indicati nell'elenco all. A), sono acquisiti in proprietà dal Comune con la speciale procedura dettata dall'Agenzia del Territorio con la nota prot. n. 17712 del 27.2.2007 mediante iscrizione in Catasto "con riserva" da cancellare dopo un periodo di venti anni.

Ricordato infine che erano già in proprietà del Comune di Casale Monferrato, le particelle nn. 1918, 1959 e 1960 del Foglio 55;

Dato atto che le diverse situazioni sono riepilogate nella planimetria all. D;

Visti gli allegati pareri favorevoli tecnico e contabile espressi rispettivamente dal Responsabile del Servizio e dal Dirigente Settore Economico Finanziario e Gestione delle Risorse Umane/Controllo di gestione, ai sensi dell'art. 49 D.Lgs. 18.08.2000 n. 267;

Aperto il dibattito, intervengono i Consiglieri Demezzi, Gioanola e Iurato;

Durante la discussione si ricollega in videoconferenza alle ore 22.02 il Sindaco Riboldi: collegati in videoconferenza e votanti: n. 21 Consiglieri oltre al Sindaco;

Sentita la replica dell'Assessore De Luca e le dichiarazioni di voto dei Consiglieri Drera, Riccobono Farotto e Lavagno Fabio (1986), si procede con la votazione per appello nominale sia sulla proposta di deliberazione che sull'immediata eseguibilità;

Visto l'esito della votazione di cui all'allegato E)

D E L I B E R A

1. di disporre, per le ragioni in premessa, l'accorpamento al demanio stradale del Comune di Casale Monferrato dei sedimi costituenti Strada Biglionino e via Brofferio tuttora di proprietà privata (indicati nell'all. A alla presente) adibiti da oltre venti anni ad uso pubblico, previsti dal PRGC vigente come viabilità (all. B alla presente) meglio descritti nell'estratto di mappa catastale e planimetria (all. C e D alla presente), come segue:
   a) secondo la procedura di cui al comma 21 dell'art. 31 della legge n. 448/1998, per i sedimi non oggetto di frazionamento, dando mandato al Dirigente del Settore Pianificazione Urbana e Territoriale di predisporre gli atti necessari e conseguenti per l'intestazione della proprietà in capo al Comune;
   b) secondo la procedura dettata dall'Agenzia del Territorio con la nota prot. n. 17712 del 27.2.2007 per i sedimi di proprietà privata, oggetto di frazionamento a seguito del quale l'intestazione in capo al Comune avviene "con riserva" da cancellare trascorsi venti anni;

COPIA CONFORME ALL'ORIGINALE INFORMATICO, firmato digitalmente in tutte le sue componenti, realizzata ai sensi dell'art. 23 comma 2 bis del D.lgs. 82/2005 Codice dell'amministrazione digitale.
Casale Monferrato, 27/05/2020
Segretario Generale
F.to Sante Palmieri

2. di dare atto che l'acquisizione della viabilità in oggetto avviene a titolo gratuito e senza ulteriori oneri per il Comune.

Ravvisata inoltre la necessità e l'urgenza di rendere immediatamente eseguibile il presente provvedimento, ai sensi dell'art. 134, comma 4 del D.Lgs. 267/2000;

Visto l'esito della votazione favorevole unanime

D E L I B E R A

- di dichiarare immediatamente eseguibile il presente atto deliberativo.

➢ Il Responsabile del Procedimento: Dott.ssa Maura Aceto

Tutti gli interventi di cui sopra vengono conservati agli atti mediante registrazione magnetica a cura della Segreteria Comunale, a disposizione dei singoli Consiglieri e degli aventi titolo.

^*^*^

Letto approvato e sottoscritto.

Il Presidente del Consiglio	Il Segretario Generale
Fiorenzo Pivetta/INFOCERT SPA	PALMIERI SANTE / INFOCERT SPA

COPIA CONFORME ALL'ORIGINALE INFORMATICO, firmato digitalmente in tutte le sue componenti, realizzata ai sensi dell'art. 23 comma 2 bis del D.lgs. 82/2005 Codice dell'amministrazione digitale.
Casale Monferrato, 27/05/2020
Segretario Generale
F.to Sante Palmieri

PROPOSTA DI DELIBERAZIONE

Oggetto : ACCORPAMENTO AL DEMANIO STRADALE COMUNALE DI VIA BROFFERIO E STRADA BIGLIONINO.

PARERE DI REGOLARITA' TECNICA

Verificato che la proposta di deliberazione di cui sopra è conforme alla normativa tecnìca che regola la materia oggetto della stessa, si esprime,ai sensi dell'art. 49 del D.Lgs. '18.08.2000 n. 267 "Testo Unico delle Leggi sull'ordinamento degli Enti Locali",

PARERE FAVOREVOLE

Casale Monferrato, 20/04/2020

IL RESPONSABILE DEL SETTORE
Pianificazione Urbana e Territoriale
MARTINOTTI ROBERTO / ArubaPEC S.p.A.

COPIA CONFORME ALL'ORIGINALE INFORMATICO, firmato digitalmente in tutte le sue componenti, realizzata ai sensi dell'art. 23 comma 2 bis del D.lgs. 82/2005 Codice dell'amministrazione digitale.
Casale Monferrato, 27/05/2020
Segretario Generale
F.to Sante Palmieri

PROPOSTA DI DELIBERAZIONE

Oggetto : ACCORPAMENTO AL DEMANIO STRADALE COMUNALE DI VIA BROFFERIO E STRADA BIGLIONINO.

PARERE DI REGOLARITA' CONTABILE

Ai sensi deìl'art. 49 del D.Lgs. 18.08.2000 n 267 "Testo Unico delle Leggi sull'Ordinamento degli Enti Locali" - in merito alla proposta di deliberazione di cui all'oggetto si esprime

PARERE CONTABILE FAVOREVOLE

Casale Monferrato, 21/04/2020

IL RESPONSABILE SETTORE FINANZIARIO
MARCHETTI SARA / INFOCERT SPA

COPIA CONFORME ALL'ORIGINALE INFORMATICO, firmato digitalmente in tutte le sue componenti, realizzata ai sensi dell'art. 23 comma 2 bis del D.lgs. 82/2005 Codice dell'amministrazione digitale.
Casale Monferrato, 27/05/2020
Segretario Generale
F.to Sante Palmieri

ELENCO PARTICELLE CATASTALI COSTITUENTI STRADA BIGLIONINO E VIA BROFFERIO CON PROPRIETA' **ALLEGATO A)**

Num. d'ord. PROPRIETARI	DATI CATASTALI		DITTE CATASTALI	DIRITTO	QUOTA DI PROPRIETA'	richiesta di intestazione in capo al Comune con assenso alle pratiche catastali		NUOVO MAPPALE	DA INTESTARE CON DECRETO	GIA' INTESTATE CON RISERVA
	Fg	Mappale				prot	data			
1	55	113 SUBB VARI	IMMOBILIARE CAROLINA	P	1/1	17295	05/06/19	2629		X
2			ROCCOTTO GIORGIO	P	1/1	8384	18/03/19			
3	55	112	GASCO GABRIELE	P	1/2	7832	12/03/19	2627		X
4			GASCO ROBERTO	P	1/2	7970	13/03/19			
5	55	110	DEGRANDI FABIO	P	1/1	5329	18/02/19	2626		X
6	55	108 SUBB. VARI (1468 al C.T.)	MICHELETTO GABRIELLA	P	1/2	5780	21/02/19	2639		X
7			NOYEK ZVI MEIR	P	1/2					
8			MAZZUCCO ANDREA	P	1/2	8478	18/03/19			
			BALLARINO ROSA deceduta	P	1/2					
	55	1171	MAZZUCCO ANDREA	P	1/1	8478	18/03/19	2637		X
9	55	109	TOCCO MARGHERITA	P	1/1	5232	18/02/19	2625		X
10	55	107 SUBB. VARI	CORTESE GIOVANNI	P	1/1	6904	04/03/19	2624		X
11			SIGNORETTO PATRIZIA	P	1/1	5231	18/02/19			
12			FARELLO PIERGIUSEPPE	P	1/1	5157	15/02/19			
13			AMEGLIO ROSANNA	P	1/1	5230	18/02/19			
14			DE GIULI GERARDO	P						
15			DE GIULI PAOLA	P		6147	25/02/19			
16			CASTELLINO DOMENICO	P	1/2	5139	15/02/19			
17			LOPRESTINO ANGELA	P	1/2					
18	55	118	MOHAMUD YUSUF SOFIA	P	1/1	5682	21/02/19	2631		X
	55	**1918**	**COMUNE DI CASALE MONFERRATO**	**P**	**1/1**					
19	55	1105	LANZA MARTA	P	1/1	5151	15/02/19	2636		X
	55	**1960**	**COMUNE DI CASALE MONFERRATO**	P	1/1					

COPIA CONFORME ALL'ORIGINALE INFORMATICO, firmato digitalmente in tutte le sue componenti, realizzata ai sensi dell'art. 23 comma 2 bis del D.lgs. 82/2005 Codice dell'amministrazione digitale.
Casale Monferrato, 27/05/2020
Segretario Generale
F.to Sante Palmieri

ELENCO PARTICELLE CATASTALI COSTITUENTI STRADA BIGLIONINO E VIA BROFFERIO CON PROPRIETA' ALLEGATO A)

Num. d'ord. PROPRIETARI	DATI CATASTALI		DITTE CATASTALI	DIRITTO	QUOTA DI PROPRIETA'	richiesta di intestazione in capo al Comune con assenso alle pratiche catastali		NUOVO MAPPALE	DA INTESTARE CON DECRETO	GIA' INTESTATE CON RISERVA
	Fg	Mappale				prot	data			
20	55	2262 SUBB. VARI	FRASSON RAFFAELE	P	1/1	5158	15/02/19	2651		X
21			STRAMARE ALESSANDRO	P	1/1	5234	18/02/19			
22			MARTINOTTI PIERA	U	1/2					
23			STRAMARE DOMENICO	U	1/2					
24			CATTANEO ANTONELLA	P	1/2	5505	19/02/19			
25			CATTANEO PIER ERNESTO	A	1/2					
26			CHIAPPANI EGIDIO	P	1/1	5150	15/02/19			
27	55	119	BERTAZZON PIER ANGELO	P	1/1	5337	18/02/19	2632		X
	55	**1959**	**COMUNE DI CASALE MONFERRATO**	**P**	**1/1**					
28	55	120	ROSSI NATALIA LIOUBOV	P	1/1	5333	18/02/19	2633		X
29	55	1500	MENDUNI EUGENIA	P	1/2	5149	15/02/19	2642		X
30		1483	MENDUNI FRANCESCO	P	1/2			2640		
31	55	121	BERTELLI CHIARA	P	1/1	5236	18/02/19	2634		X
32			BATTEZZATI PAOLO	P	1/1					
33	55	1230	RAITERI PIER GIUSEPPE DECEDUTO IL 03/08/2018 EREDI CASTELLI ELISABETTA E GERARDI ALBERTO	P	1/1	7866	12/03/19	2638		X
34	55	2288 SUBB. VARI	MISSERI SERGIO	P	1/1	5510	19/02/19	2652		X
35			MARMONTI F.LLI SNC	P	1/1	5307	18/02/19			
36			MINATO EZIO	P	1/1	5513	19/02/19			
37	55	2289	MARMONTI F.LLI SNC	P	1/1	5307	18/02/19	2653		X
	55	2291		P	1/1			2291	X	
38	55	1581	MISSERI SERGIO	P	24/48	5510	19/02/19	2646		X
			SERENO GABRIELE	P	7/48	14005	06/05/19			
			SERENO GABRIELLA	P	17/48					
40	55	126 SUBB. VARI	GEG SRL	P	1/1	5155	15/02/19	2635		X
41			BERTANA SILVIA	P	1/2	5159	15/02/19			
42			CIPRIAN GRAZIANO	P	1/2					
43			BOSCARATTO PAOLO	P	1/1	5153	15/02/19			
44			CELANTE MATTIA	P	1/1	6021	25/02/19			

COPIA CONFORME ALL'ORIGINALE INFORMATICO, firmato digitalmente in tutte le sue componenti, realizzata ai sensi dell'art. 23 comma 2 bis del D.lgs. 82/2005 Codice dell'amministrazione digitale.
Casale Monferrato, 27/05/2020
Segretario Generale
F.to Sante Palmieri

ELENCO PARTICELLE CATASTALI COSTITUENTI STRADA BIGLIONINO E VIA BROFFERIO CON PROPRIETA' ALLEGATO A)

Num. d'ord. PROPRIETARI	DATI CATASTALI		DITTE CATASTALI	DIRITTO	QUOTA DI PROPRIETA'	richiesta di intestazione in capo al Comune con assenso alle pratiche catastali		NUOVO MAPPALE	DA INTESTARE CON DECRETO	GIA' INTESTATE CON RISERVA
	Fg	Mappale				prot	data			
45			CELANTE DIEGO	P	1/1	6021	25/02/19			
46			CLERICI ARIANNA	P	1/1	17296	05/06/19			
47	55	1504	GIANOLA RITA	P	1/1			2644		X

COPIA CONFORME ALL'ORIGINALE INFORMATICO, firmato digitalmente in tutte le sue componenti, realizzata ai sensi dell'art. 23 comma 2 bis del D.lgs. 82/2005 Codice dell'amministrazione digitale.
Casale Monferrato, 27/05/2020
Segretario Generale
F.to Sante Palmieri

ELENCO PARTICELLE CATASTALI COSTITUENTI STRADA BIGLIONINO E VIA BROFFERIO CON PROPRIETA' ALLEGATO A)

Num. d'ord. PROPRIETARI	DATI CATASTALI		DITTE CATASTALI	DIRITTO	QUOTA DI PROPRIETA'	richiesta di intestazione in capo al Comune con assenso alle pratiche catastali		NUOVO MAPPALE	DA INTESTARE CON DECRETO	GIA' INTESTATE CON RISERVA
	Fg	Mappale				prot	data			
48	55	1499	NEGRETTI GIUSEPPE	P	1/2	17299	05/06/19	1499	X	
49			NEGRETTI MARIO	P	1/2					
50	55	1549	BACHIDDU MARILENA	P	1/2			1549	X	
51			ROLANDO ALBINA	P	1/2					
52	55	1501	RISO PAOLA	P	1/3			1501	X	
53			RISO PATRICIA LORENA	P	1/3					
54			RISO ROBERTO CALUDIO	P	1/3					
55	55	2156	MONTIGLIO ADELE	P	3/6	6208	26/02/19	2648		X
56			MONTGLIO DOMENICO	P	1/6					
57			MONTIGLIO GIORGIO	P	1/6					
58			MONTIGLIO MAURO	P	1/6					
59	55	2290	UNICREDIT LEASING S.P.A.	P	1/1	7929	13/03/2020	2290	X	
	55	1580						1580	X	
	55	2157	MONTGLIO DOMENICO	P	1/3	6208	26/02/2019	2650		X
			MONTIGLIO GIORGIO	P	1/3					
			MONTIGLIO MAURO	P	1/3					

COPIA CONFORME ALL'ORIGINALE INFORMATICO, firmato digitalmente in tutte le sue componenti, realizzata ai sensi dell'art. 23 comma 2 bis del D.lgs. 82/2005 Codice dell'amministrazione digitale.
Casale Monferrato, 27/05/2020
Segretario Generale
F.to Sante Palmieri

STRADA BIGLIONINO_VIA BROFFERIO

ALLEGATO B) ESTRATTO P.R.G.C.VARIANTE 24

Titolo

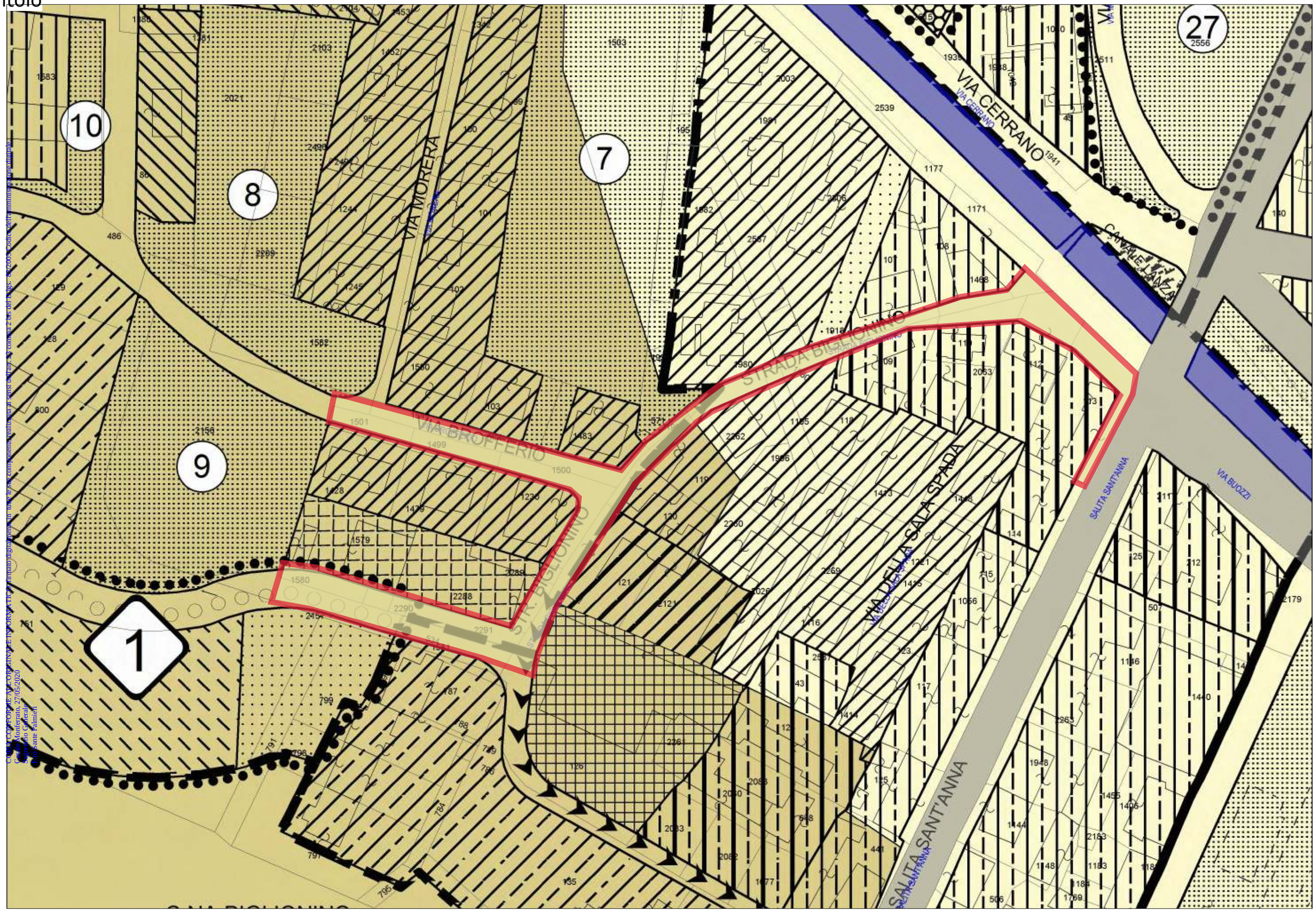

COPIA CONFORME ALL'ORIGINALE INFORMATICO, firmato digitalmente in tutte le sue componenti, realizzata ai sensi dell'art.23 comma 2 bis del D.Lgs. 82/2005 - Codice dell'amministrazione digitale
Casale Monferrato, 27/05/2020
Segretario Generale
F.to Sante Premieri

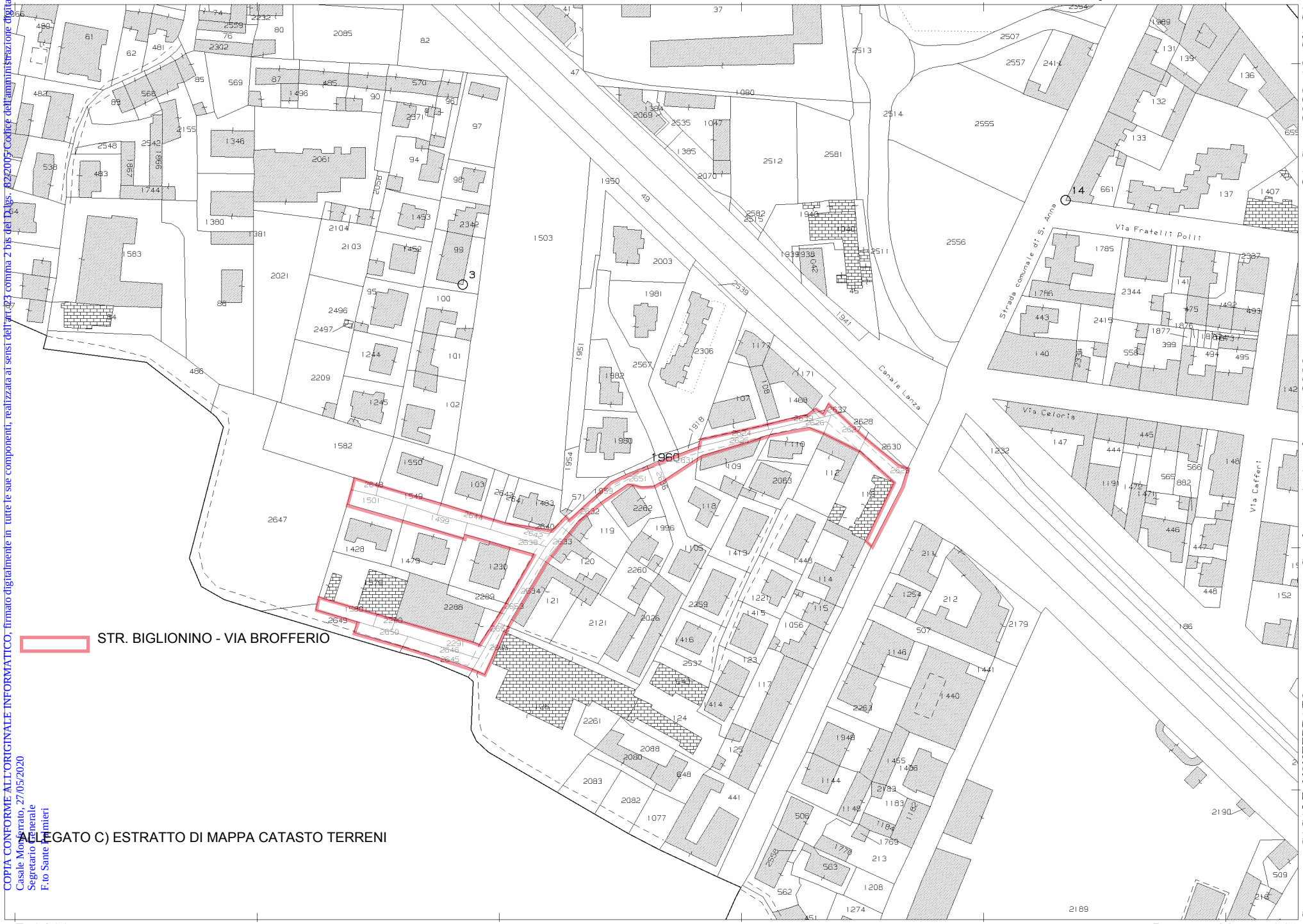

ALLEGATO C) ESTRATTO DI MAPPA CATASTO TERRENI

N=11400

E=7200

1 Particella: 1960

Comune: CASALE MONFERRATO
Foglio: 55

Scala originale: 1:2000
Dimensione cornice: 534.000 x 378.000 metri

24-Gen-2020 10:37:31
Prot. n. T76422/2020

ALLEGATO D)

COPIA CONFORME ALL'ORIGINALE INFORMATICO, firmato digitalmente in tutte le sue componenti, realizzata ai sensi dell'art. 23 comma 2 bis del D.lgs. 82/2005 Codice dell'amministrazione c
Casale Monferrato, 27/02/2020
Segretario Generale
F.to Sante Palladino

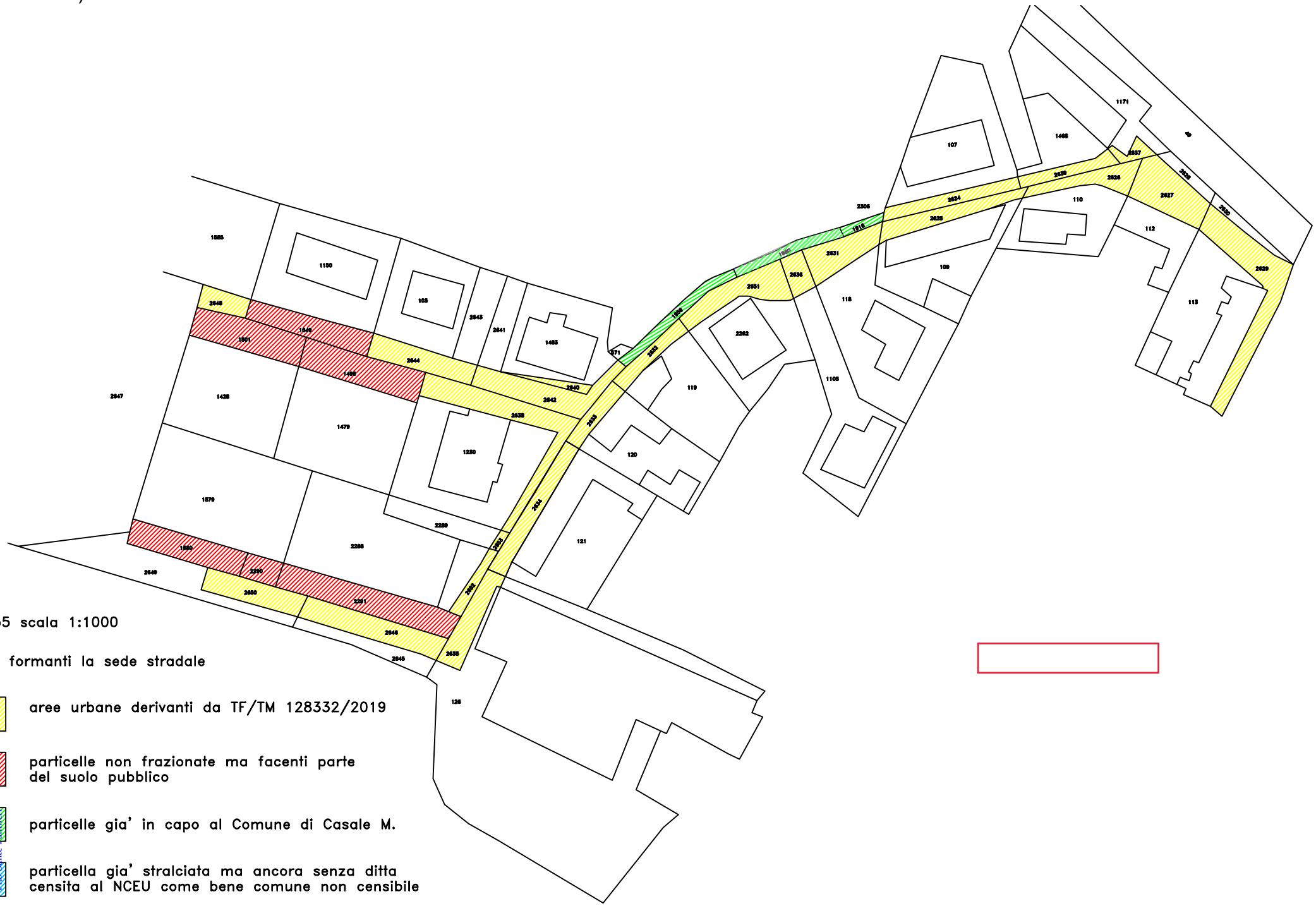

FOGLIO 55 scala 1:1000

particella formanti la sede stradale

aree urbane derivanti da TF/TM 128332/2019

particelle non frazionate ma facenti parte del suolo pubblico

particelle gia' in capo al Comune di Casale M.

particella gia' stralciata ma ancora senza ditta censita al NCEU come bene comune non censibile

CITTÀ DI
CASALE MONFERRATO

Si attesta:che copia della presente deliberazione consigliare numero 23 del 13/05/2020 viene pubblicata all'Albo Pretorio del Comune il: 22/05/2020 ed ivi rimarrà per 15 giorni consecutivi

IL SEGRETARIO GENERALE
PALMIERI SANTE / INFOCERT SPA

COPIA CONFORME ALL'ORIGINALE INFORMATICO, firmato digitalmente in tutte le sue componenti, realizzata ai sensi dell'art. 23 comma 2 bis del D.lgs. 82/2005 Codice dell'amministrazione digitale.
Casale Monferrato, 27/05/2020
Segretario Generale
F.to Sante Palmieri

CITTÀ DI
CASALE MONFERRATO

IMMEDIATA ESEGUIBILITA'

La deliberazione consigliare numero 23 del 13/05/2020 è immediatamente eseguibile.

IL SEGRETARIO GENERALE
PALMIERI SANTE / INFOCERT SPA

COPIA CONFORME ALL'ORIGINALE INFORMATICO, firmato digitalmente in tutte le sue componenti, realizzata ai sensi dell'art. 23 comma 2 bis del D.lgs. 82/2005 Codice dell'amministrazione digitale.
Casale Monferrato, 27/05/2020
Segretario Generale
F.to Sante Palmieri

Allegato E)

VOTAZIONE PER APPROVAZIONE E IMMEDIATA ESEGUIBILITA'
ACCORPAMENTO STRADA BIGLIONINO E VIA BROFFERIO

Collegati e votanti: n. 21 Consiglieri oltre al Sindaco

Cognome	Nome	favorevole	contrario	astenuto
Abbate	Alessandro	NON COLLEGATO		
Allera	Tiziano	x		
Bellingeri	Ettore	x		
Botteon	Fabio	x		
Demezzi	Giorgio	x		
Drera	Alberto	x		
Durante	Veronica	x		
Farotto	Giampiero	x		
Fava	Stefano	NON COLLEGATO		
Fiore	Ilaria	x		
Fiore	Maria	x		
Gioanola	Luca	x		
Iurato	Giuseppe	x		
Lavagno	On. Fabio	x		
Lavagno	Fabio	x		
Maggi	Daniele	NON COLLEGATO		
Mantovan	Tatiana	x		
Mellina	Monica	x		
Miceli	Vincenzo	x		
Milano	Roberto	x		
Pasco	Virginia	x		
Pivetta	Fiorenzo	x		
Riboldi	Federico	x		
Riccobono	Benedetto	x		
Travaglini	Mariella	x		

voti favorevoli: n.22

voti contrari: = (ZERO)

Astenuti: =

COPIA CONFORME ALL'ORIGINALE INFORMATICO, firmato digitalmente in tutte le sue componenti, realizzata ai sensi dell'art. 23 comma 2 bis del D.lgs. 82/2005 Codice dell'amministrazione digitale.
Casale Monferrato, 27/05/2020
Segretario Generale
F.to Sante Palmieri