

PIANTA PIANO RIALZATO

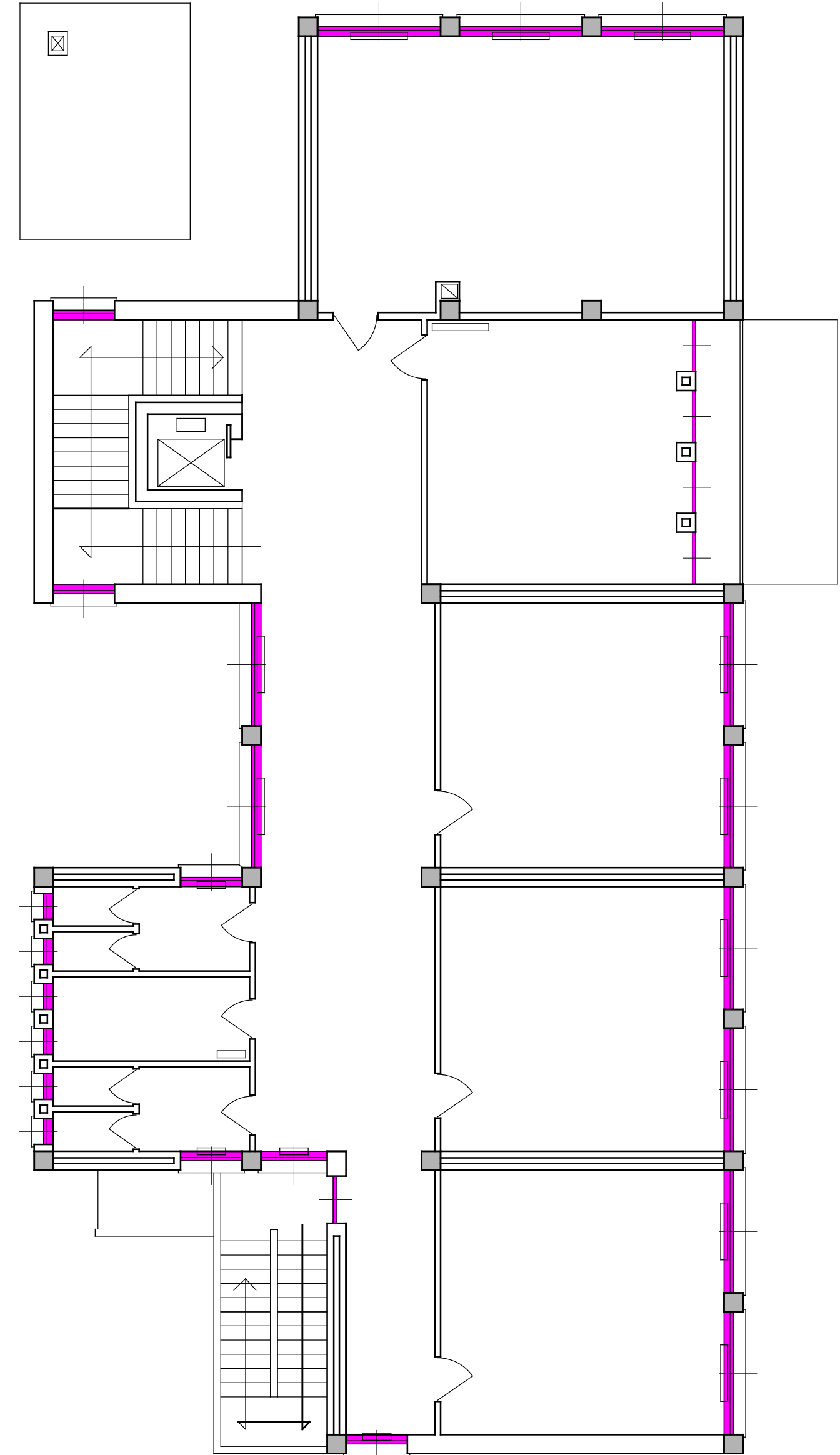

PIANTA PIANO PRIMO

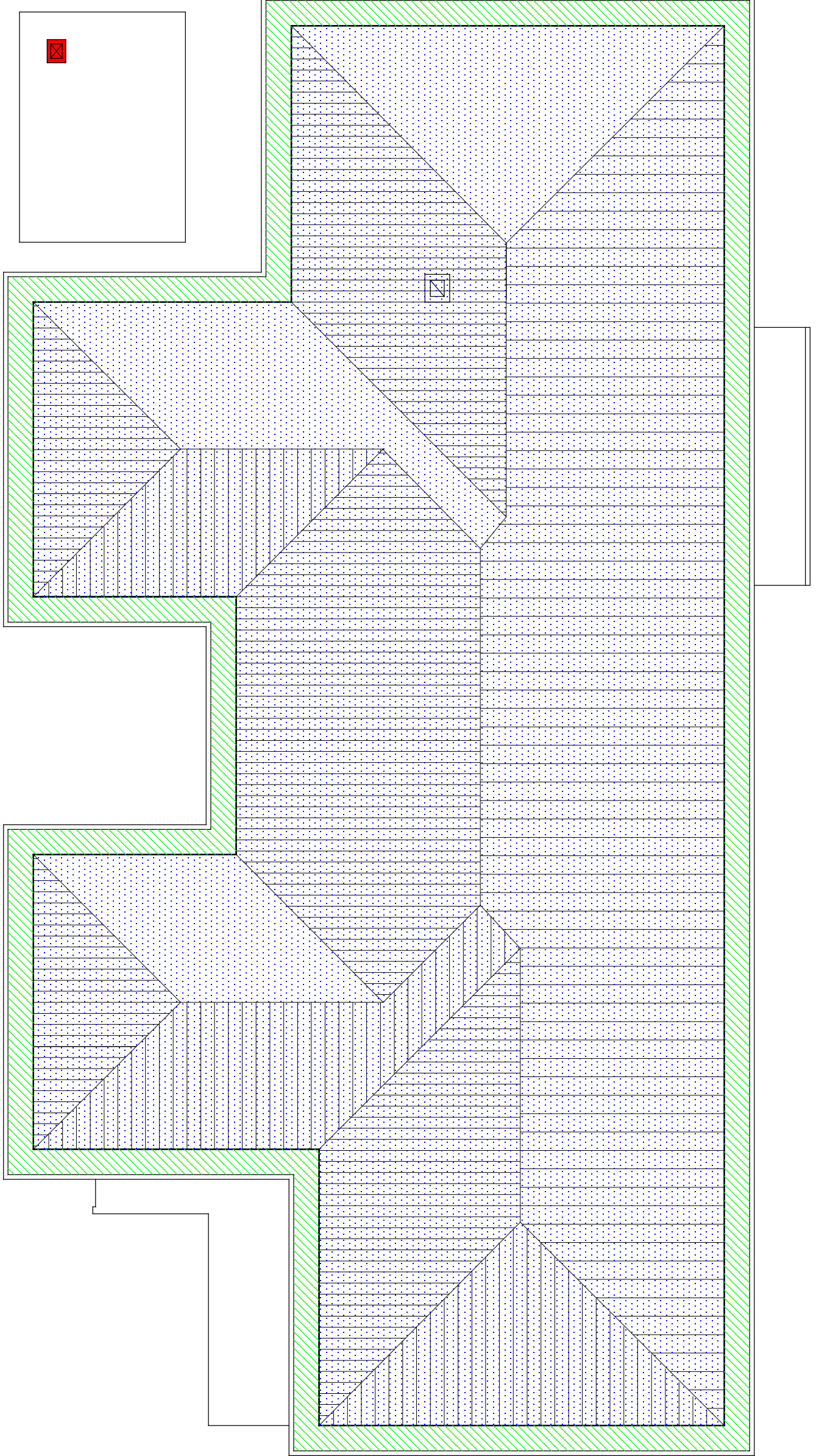

PIANTA COPERTURA

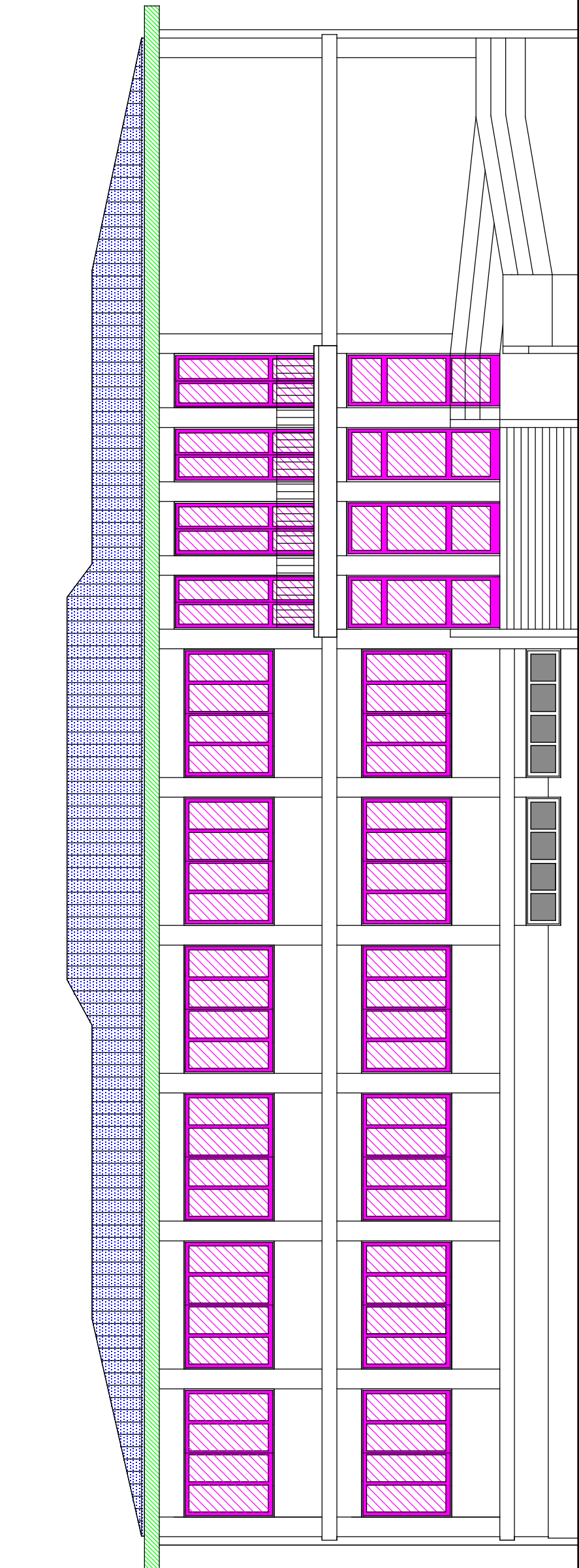

PROSPETTO SUD

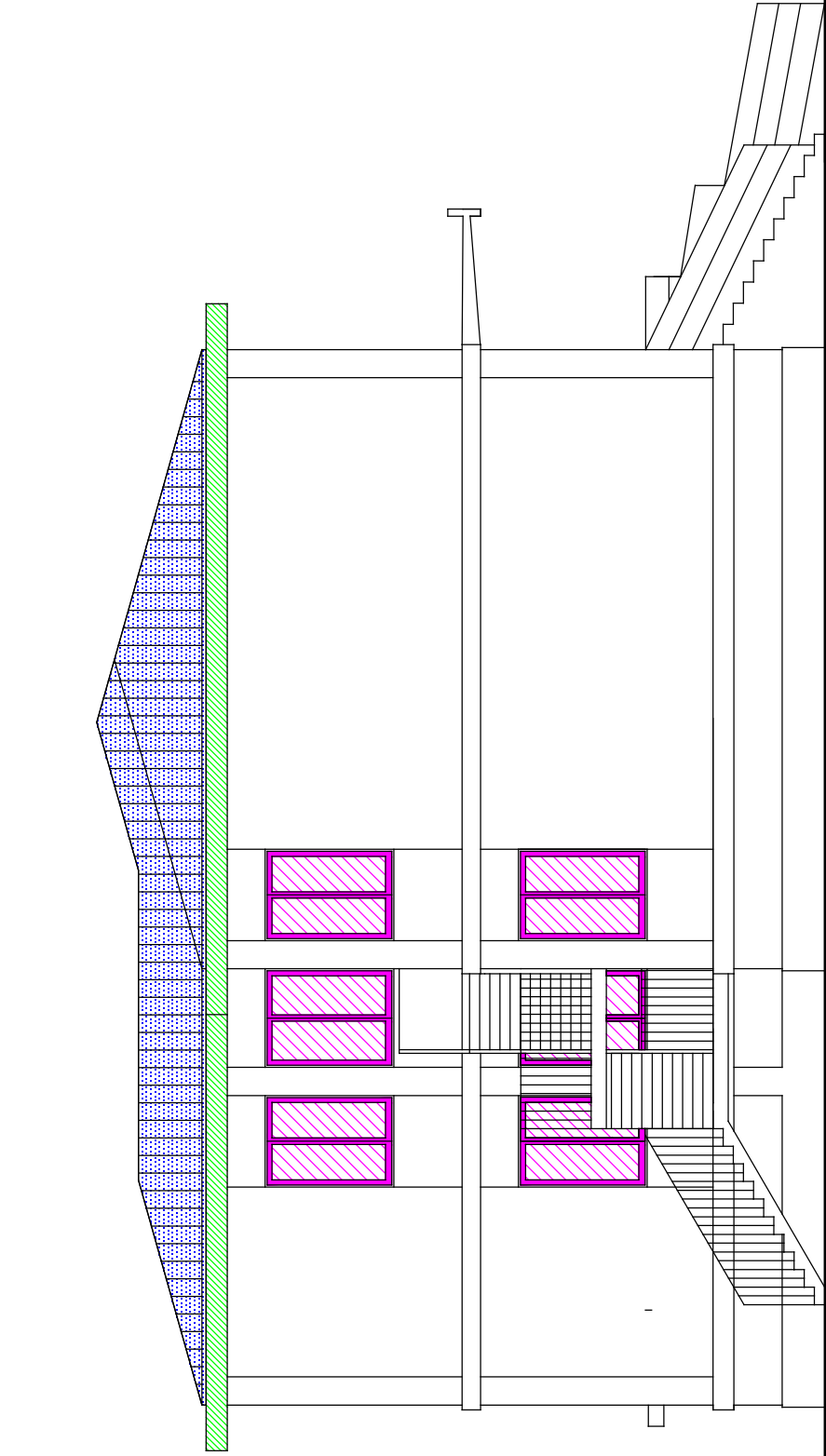

PROSPETTO OVEST

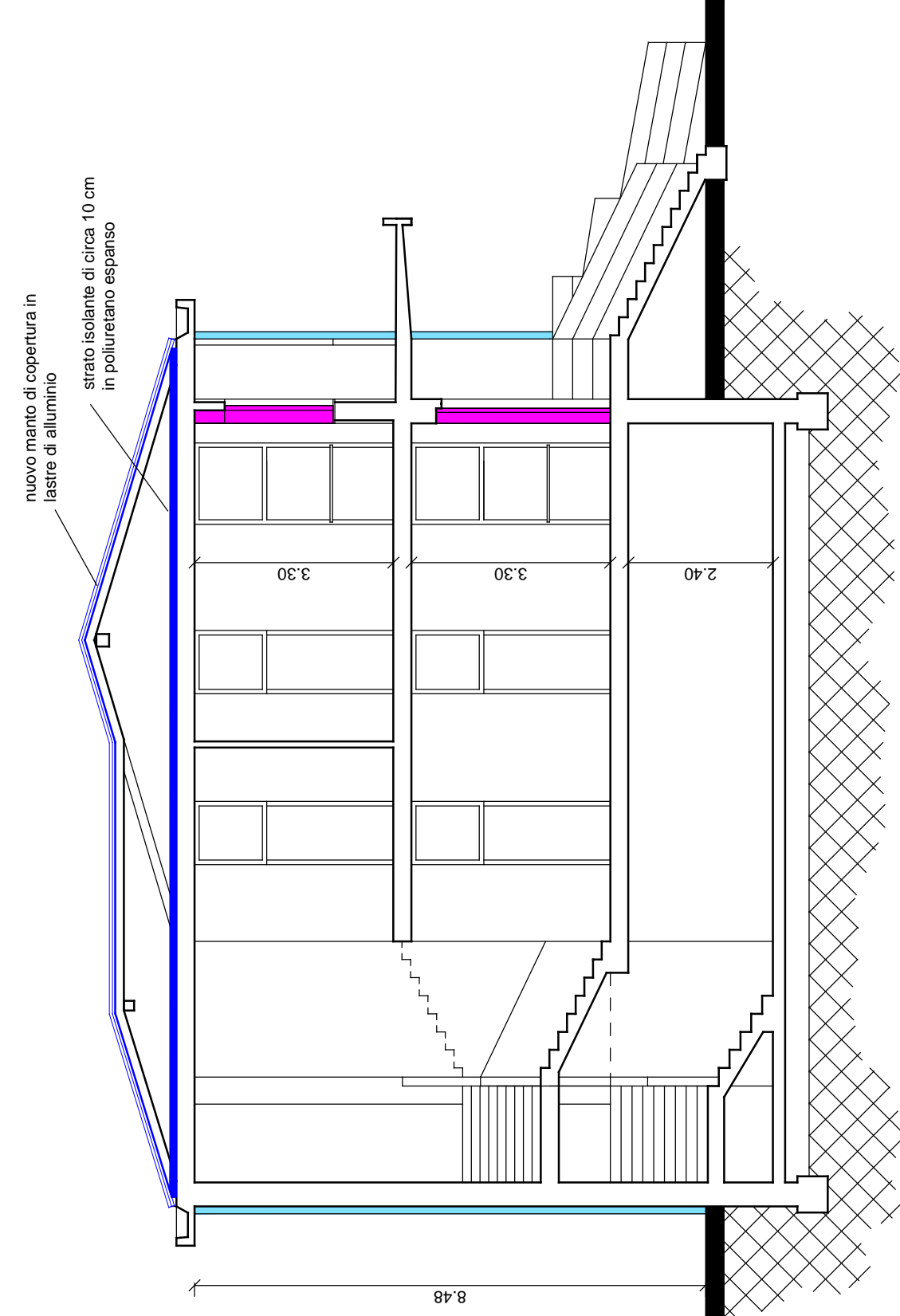

SEZIONE A-A'

LEGENDA

- CAI.DI - INTERVENTI SU SERAMENTI
- Interventi di restauro e manutenzione dei seramenti, coperture per avvolgibili
- Fornitura e posa di listi in PVC con traslucenza < 1,8 e cassonetti per avvolgibili
- CAI.DS - COPERTURA E SMALTIMENTO ETERRIT
- Smaltimento e rimozione della vecchia copertura
- Smontaggio copertura in lastre di fide-cemento amianto e relativo smaltimento a norma
- Rimozione di piccola orditura, lattonerie, ecc.
- Posa in opera di materiale coibente sull' estradosso della soletta
- Nuova copertura in lastre di lamiera di alluminio, compreso piccola orditura e lattonerie, ecc.
- Ripristino canali di raccolta e cornicioni

STATO DI FATTO

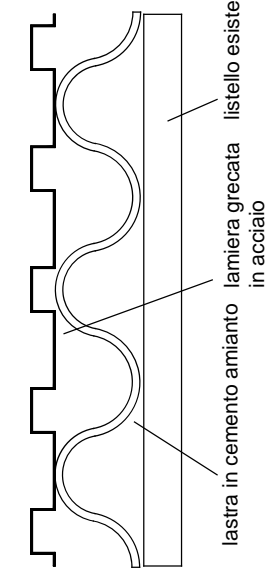

PROPOSTA PROGETTUALE

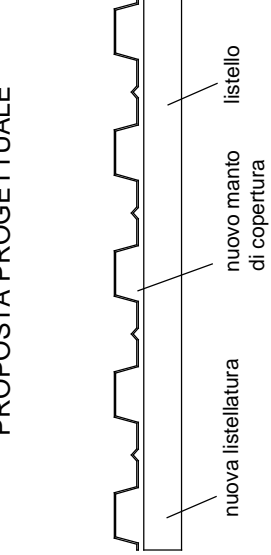

SCALA 1:10

PROSPETTO NORD

PROGETTO DEFINITIVO-ESECUTIVO

OPERE DI RISTRUTTURAZIONE EDILIZIA DELL'EDIFICIO SCOLASTICO DI PALAZZOLO VERCELLESE CONSISTENTI IN LAVORI DI MESSA IN SICUREZZA STATICA E AMBIENTALE, MIGLIORAMENTO SISMICO E RIQUALIFICAZIONE ENERGETICA

PARTE ARCHITETTONICA GENERALE

oggetto:	PROGETTO - PIANTE, PROSPETTI, SEZIONE A-A' - PARTICOLARI COSTRUTTIVI	loc. n.:	E.03
data:	16.05.2016	aggiornamenti:	1:100
committente:	COMUNE DI PALAZZOLO VERCELLESE		
	via Garibaldi, 1 - 13010 PALAZZOLO V. (VC) - PIAZZA VERCELLI		
	TEL. 0161/81813 FAX 0161/818150 - email: palazzolo@comune.vc.it		
	Legge rappresentanza: Strada 10 - Tempore EMILIANO GUARNIERI		
progetto:	AREA URBANISTICA E TECNICA MANUTENTIVA		
	PROGETTISTA E.R.U.P. Arch. Riccardo PASQUINO		